Il capogruppo di "Rende bene comune", Carlo Petrassi, interviene sul distaccamento di Torano

In discussione l'autonomia di Rende?

Da una recente indagine il "G. Da Fiore" risulta il miglior liceo classico del territorio

RENDE In merito al nuovo piano di dimensionamento scolastico approvato dal Consiglio Provinciale di Cosenza che ha previsto per il prossimo anno scolastico l'accorpamento del liceo classico di Torano Castello, sede coordinata del Liceo Classico "Gioacchino da Fiore" di Rende, all'I.I.S. "E. Siciliano" di Bisignano interviene il gruppo di "Rende bene comune" e attraverso il capogruppo in consiglio comunale, Carlo Petrassi, dichiara: "Nessuno vuole entrare [illegible] sulle legittime competenze e prerogative dell'attuale consiglio provinciale di Cosenza tuttavia non si può non analizzare le possibili conseguenze che una decisione come questa potrebbe generare nel prossimo futuro per i territori di Rende e di Torano. Come cittadini di Rende siamo fortemente preoccupati che questa decisione possa alla lunga mettere in discussione la stessa autonomia del Liceo Classico di Rende.

Non sono trascorsi moltissimi anni da quando da studenti liceali Rendesi abbiamo vissuto come diretti interessati le lungimiranti azioni politiche condotte da una classe dirigente attenta e avveduta, che hanno consentito di avere sul nostro territorio istituti di istruzione superiore dotati di autonomia.

Ci dispiacerebbe eventualmente scoprire che certe decisioni vengano prese apparentemente nell'interesse del territorio Toranese e dell'intera valle del Crati, ma in realtà siano finalizzate a tutelare indirettamente l'autonomia di altri istituti dell'area urbana cosentina, trascurando una realtà preziosa come quella del liceo classico Gioacchino da Fiore. Non vorremmo che le solite beghe campanilistiche tra Rende e Cosenza trovassero terreno fertile addirittura in problematiche di geografia scolastica. – Continua Petrassi - Non vorremmo scoprire in un prossimo futuro che per garantire all'istituto superiore di Bisignano l'autonomia, tra l'altro raggiunta, pare, per una manciata di alunni, Rende in futuro possa rischiare di perdere l'autonomia del suo Liceo Classico. Sarebbe un vero peccato che un liceo di qualità come il nostro rischiasse questo destino, anche alla luce della recente indagine condotta dalla Fondazione Giovanni Agnelli in cui il liceo "Gioacchino da Fiore" risulta essere il miglior liceo classico del territorio.

Vogliamo sperare che queste nostre preoccupazioni si rivelino eccessive, ma nel frattempo è necessario tene alta la guardia affinch non si creino i presu posti per una battuta arresto nella cresci culturale e sociale del nostra comunità.

Se esiste, come noi rit niamo che esista a Re de, una nuova clas dirigente è necessar che batta un colpo o perché è su questio come queste che si regredire o crescere u comunità al di là di og appartenenza politica

Marco Testadu

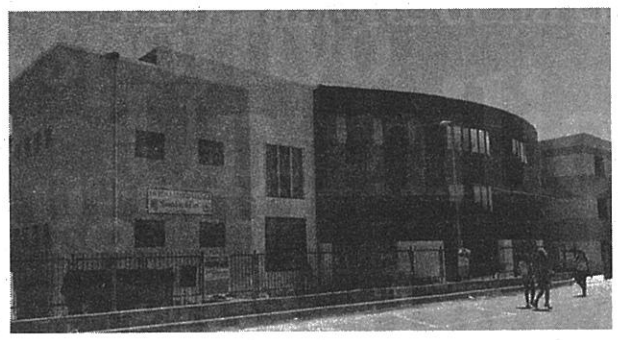

A sinistra: il liceo classico "Gioacchino da Fiore" di Rende. A destra: il simbolo del gruppo consiliare

Si parte domenica 13 dicembre con le iniziative dell'amministrazione comunale

Tutti gli appuntamenti nelle feste

ACRI L'amministrazione comunale, assessorati allo spettacolo ed alla cultura, guidati rispettivamente da Maria Francesca Coschignano e Salvatore Ferraro, ha organizzato una serie di eventi che faranno compagnia a residenti, turisti ed a quanti faranno ritorno nella nostra città, in questi giorni di festa. "Si parte domenica prossima 13 dicembre, si legge in una nota, con il mercatino di Santa Lucia, in programma dalle 9 all'interno dell'area pedonale di corso Pertini dove si potrà fare shopping in tutta tranquillità acquistando prodotti gastronomici tipici natalizi e addobbi per albero, presepe e per la casa. Domenica 20, al palazzo Falcone alle 19 messa in scena della favola per bambini Pierino ed il lupo, a seguire omaggio a Eduardo de Filippo, mercoledì 23 alle 18,30 la chiesa dell'Annunziata di piazza Sprovieri, ospiterà l'esibizione di alcuni musicisti locali con la partecipazione del maestro-pianista Angelo Guido. Si esibiranno, V.Adimari (tromba), M.Capalbo (pianoforte), G.Fusaro (pianoforte), A.Gaccione (chitarra), L.Gaccione (pianoforte), G.Ginese (clarinetto), G.Guido (flauto), D.Guido (sax), L.Grosso (fagotto), P.Marchese (tromba), D.Perri (corno), M.Reale (oboe), infine il 31 dicembre piazza Sprovieri ospiterà, dalle 23, lo spettacolo di fine anno con le esibizioni del gruppo Osteria di Giò, di Fabio Curto (confermata la nostra indiscrezione di qualche giorno fa) e del noto dj Mario Cosenza. Sarà una serata coinvolgente ed allegra per salutare le ultime ore del 2015 e le prime del nuovo anno. Tutte le iniziative, naturalmente, saranno ad ingresso gratuito. A corredo degli eventi organizzati dal Comune, ve ne saranno tanti altri promossi dai privati, per tutte le generazioni, ed insieme rappresentano un'opportunità di slancio econ mico e sociale per la città che è v stita a festa già da qualche gior grazie all'installazione di lumin rie e alberi nelle vie e nelle piaz principali. Ringraziamo anche varie associazioni, i commercia ti e quanti si stanno adoperan per rendere più accogliente e f stosa la città attraverso iniziati e decorazioni varie ed origina La collaborazione tra istituzion cittadini, conclude la nota, dov essere sempre più forte, attrav so un dialogo ed un confronto fine di trovare e fornire propo ed opportunità di crescita soci e di sviluppo economico dell'int ra comunità ma anche per far c noscere la nostra città e le nos eccellenze."

Roberto Sapori

L'assessore comunale Coschignano

Nicoletti precisa: «Il liceo di Torano non si sposta»

BISIGNANO «Il liceo classico di Torano è e resterà in città. Voglio tranquillizzare le famiglie degli studenti: l'accorpamento con Bisignano riguarderà solo aspetti tecnici-scolastici, nessuna sede sarà spostata. E poi collaborare con Bisignano, che dista due chilometri, è sempre meglio di farlo con Rende che è a venti: il curriculum del "Siciliano" negli ultimi anni è straordinario, la scuola è un fiore all'occhiello sul quale ha puntato e punta molto la Provincia». Lucantonio Nicoletti *(in foto)*, consigliere provinciale, chiude definitivamente la polemica legata all'accorpamento degli istituti, specificando ai cittadini di Torano Castello che la sede del liceo rimarrà al suo posto. Una precisazione necessaria, per il consigliere, dopo la settimana di polemiche partita da Torano Castello. Il risultato ottenuto, infatti, riguarda i vincoli dell'autonomia, escludendo mobilità di studenti da una parte all'altra. Nicoletti su ciò ha voluto ribadire il concetto: «Ringrazio per l'interessamento tutti i politici che si sono interessati della vicenda, anche quelli che lo hanno fatto solo per fare polemica in quanto delusi dall'autonomia, nonché chi si è espresso con vero spirito civico come Valentino Adimari. L'accorpamento scolastico è un risultato utile in primis per Bisignano e poi per tutta la valle del Crati. Voglio chiudere una polemica che, forse, non doveva partire sulle testate e su internet». Il consigliere, inoltre, ha augurato buon lavoro a tutti i protagonisti "Siciliano" e del li classico toranese, fac do loro i complimenti la passione quotidi nell'essere un punto riferimento per i ragaz

Massimo Maneg